

Varför investera i en Hall för Artistisk Gymnastik och ett boende med 48 bäddar?

Gymnastikförbundet Syds verksamhet skall präglas av stadgarnas budskap. Vår främsta uppgift är att erbjuda alla våra medlemmar utbildning och träningsmöjlighet. Efter att vi investerade i hallarna som stod färdiga 2016, kan vi erbjuda alla discipliner detta utom Manlig (MAG) och Kvinnlig (KvAG) Artistiskt gymnastik, året om.

Vi vill kunna erbjuda denna disciplin det samma och ser många möjligheter med denna hall. Den skall utrustas så att det finns möjlighet för både bredd och elit inom såväl MAG som KvAG att ha bra träning samt tävlingar. Även trupp gymnaster mfl kan träna grunder i denna hall när den inte är bokad av AG-föreningar och landslag. Förslag finns på att det skall finnas färdiga övningar som kan användas av dessa. Därför förutsätter vi att ytterligare träningsyta är positivt.

Lingvallen är en unik träningsanläggning som erbjuder både mat, logi och träning inom ett sammanhängande område där det inte tar mer än 5 min att förflytta sig. Detta är Lingvallens största styrka! Det finns moderna hallar för alla discipliner runt om i Sverige men mat och logi får man då fixa i närområdet vilket innebär transporter och tid mellan träningen, maten och vilan.

För att kunna öka vår verksamhet och kunna erbjuda fler gäster en bra vistelse behöver vi utöka antalet bäddar. Detta främst under helger och lov då vi alltid har gäster på Lingvallen.

Med fler sängplatser kan vi även erbjuda fler kategorier boende vid olika tillställningar i kommunen.

Motto: Utveckling ger framgång

Sammanställning av kostnaderna för att bygga Specialhall och logibygnad

Specialhallen, alla priser inkl moms

Byggekostnader	19 450 000
Inredning	3 125 000
Solceller	790 000
Ljud	410 000

Logibygnad "4:an", alla priser inkl moms

Byggekostnader	12 880 000
Solceller	648 000
Inredning, uppskattning	400 000

Kommentar:

- Vi kommer under den fortsatta resan lämna in ansöka om bidrag till Allmänna Arvsfonden och Stiftelsen Gripen.
- Vi kommer också att undersöka andra möjligheter att få ekonomiskt stöd till inredning mm.

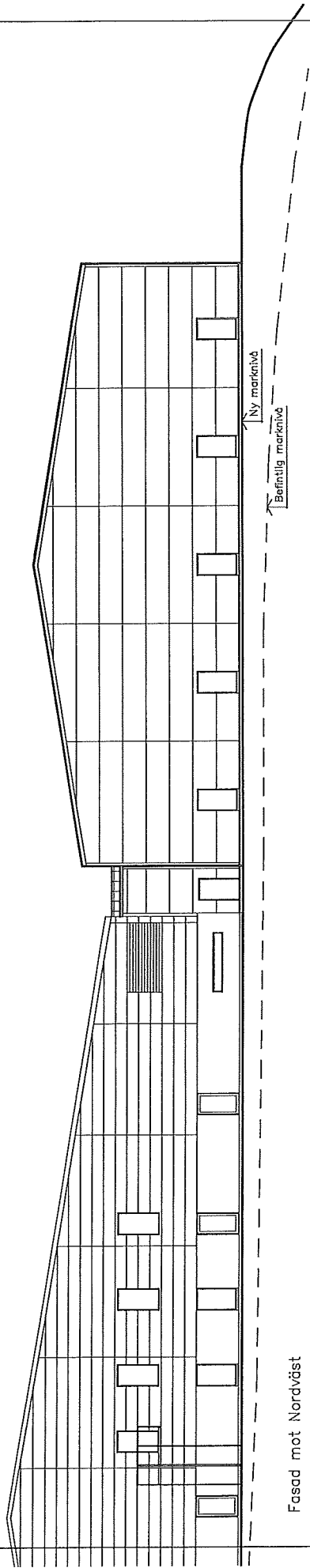

Fasad mot Nordväst

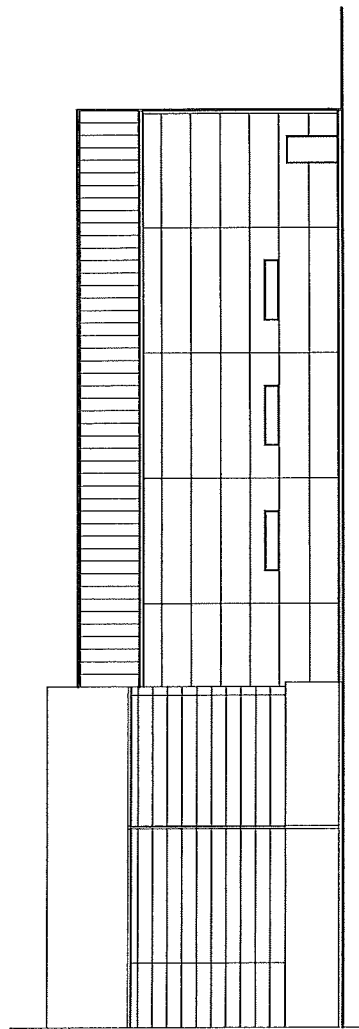

Fasad mot Nordöst

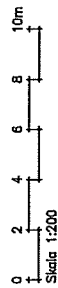

Bygglöshandling

REV	ANT	REVIDERINGEN	AVSER	SIGN	DATUM
BYGGKONSULT <i>Lars Nylen</i> <i>Danne Isvudsgratan 37</i> <i>262 65 Ängelholm</i> Tel: 070 88 50262 lars.nylen@jarenet.com					
ÄNGELHOLM 2023-05-02			RITAD AV Lars Nylen		
Valhall 6:28 Ängelholms kommun Tillbyggnad Fasader					
PROJEKT 22108				RITINGSNUMMER A203	
				SKALA 1:200	
				REV	

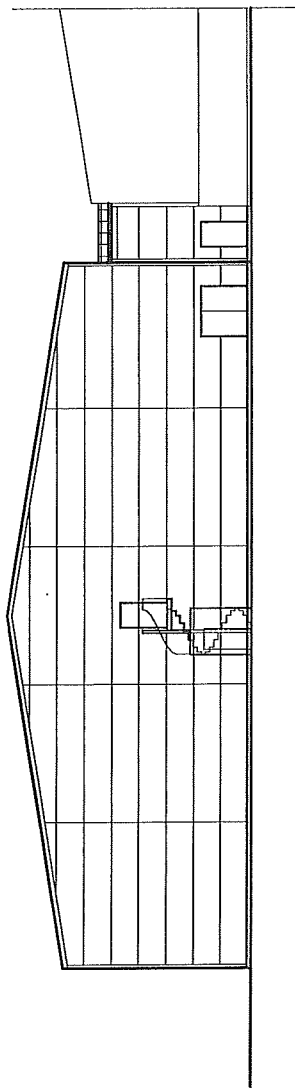

Fasad mot Sydost

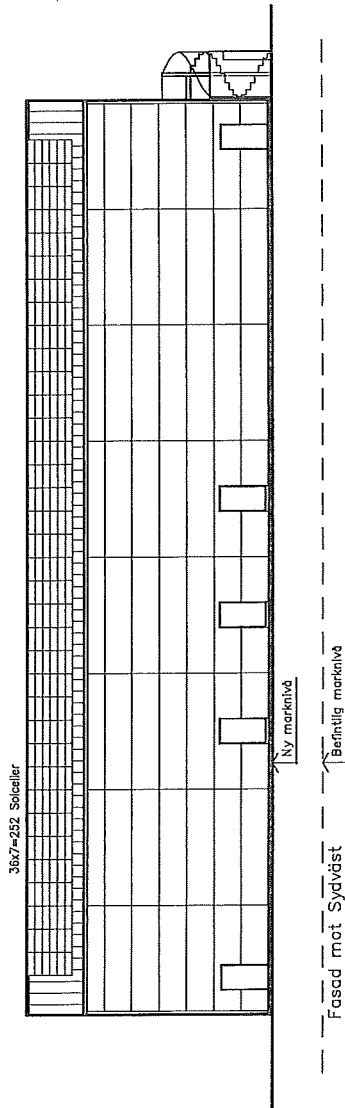

Fasad mot Sydväst

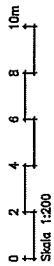

Bygglöshandling

REV	ANT	REVIDERINGEN	ANSER	SIGN	DATUM
		BYGGKONSULT			
		Lars Nylén			
		Damleishundsgratan 37			Tel 070 86 50262
		262 65 Ängelholm			larsnylen@bjorenel.com
		ÄNGELHOLM 2023-05-02			RITAD AV Lars Nylén
		Valhall 6:28			
		Ängelholms kommun			
		Tillbyggnad			
		Fasader			SKALA 1:200
		PROJEKT 22108			RITNINGNUMMER A204
					REV

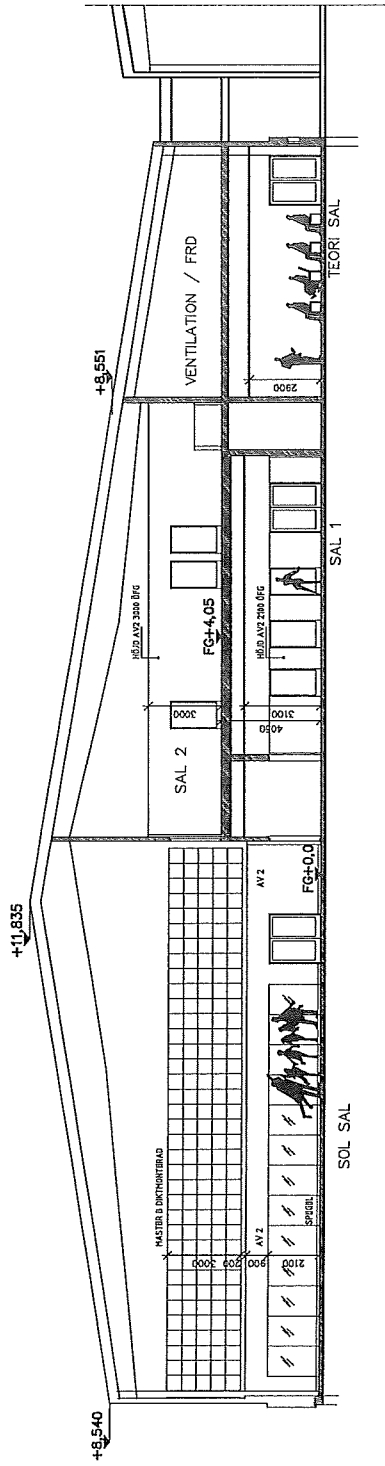

Sektion Befintlig

Tillbyggnad

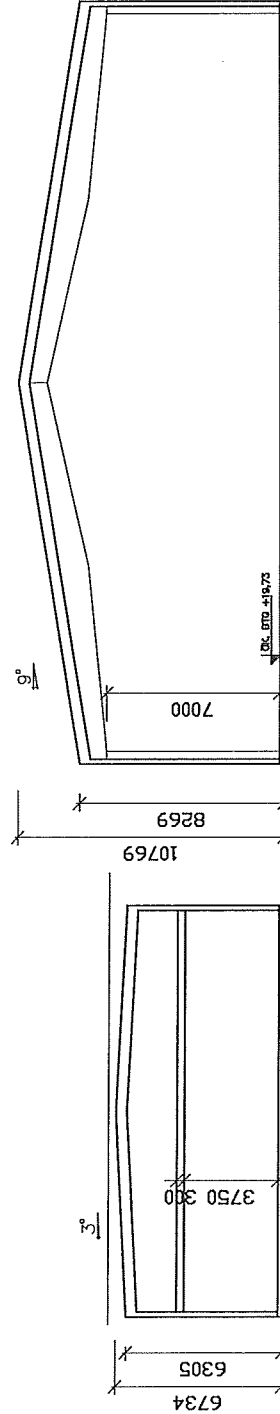

Sektion Korridor

Sektion

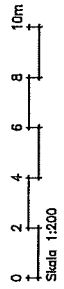

Bygglövshandling

REV	ANT	REVIDERINGEN AVSER	SIGN	DATUM
BYGGKONSULT <i>Lars Nylien</i> <i>Danielstumsdagsgatan 37</i> <i>262 65 Ängelholm</i> <i>lars.nylien@bjarenet.com</i> Tel: 070 86 50262				
		ÄNGELHOLM, 2023-05-02	RITAD AV Lars Nylien	
Valhall 6:28 Ängelholms kommun Tillbyggnad Sektioner				
PROJEKT	22108	RITINGSNUMMER	A205	REV
				SKALA 1:200

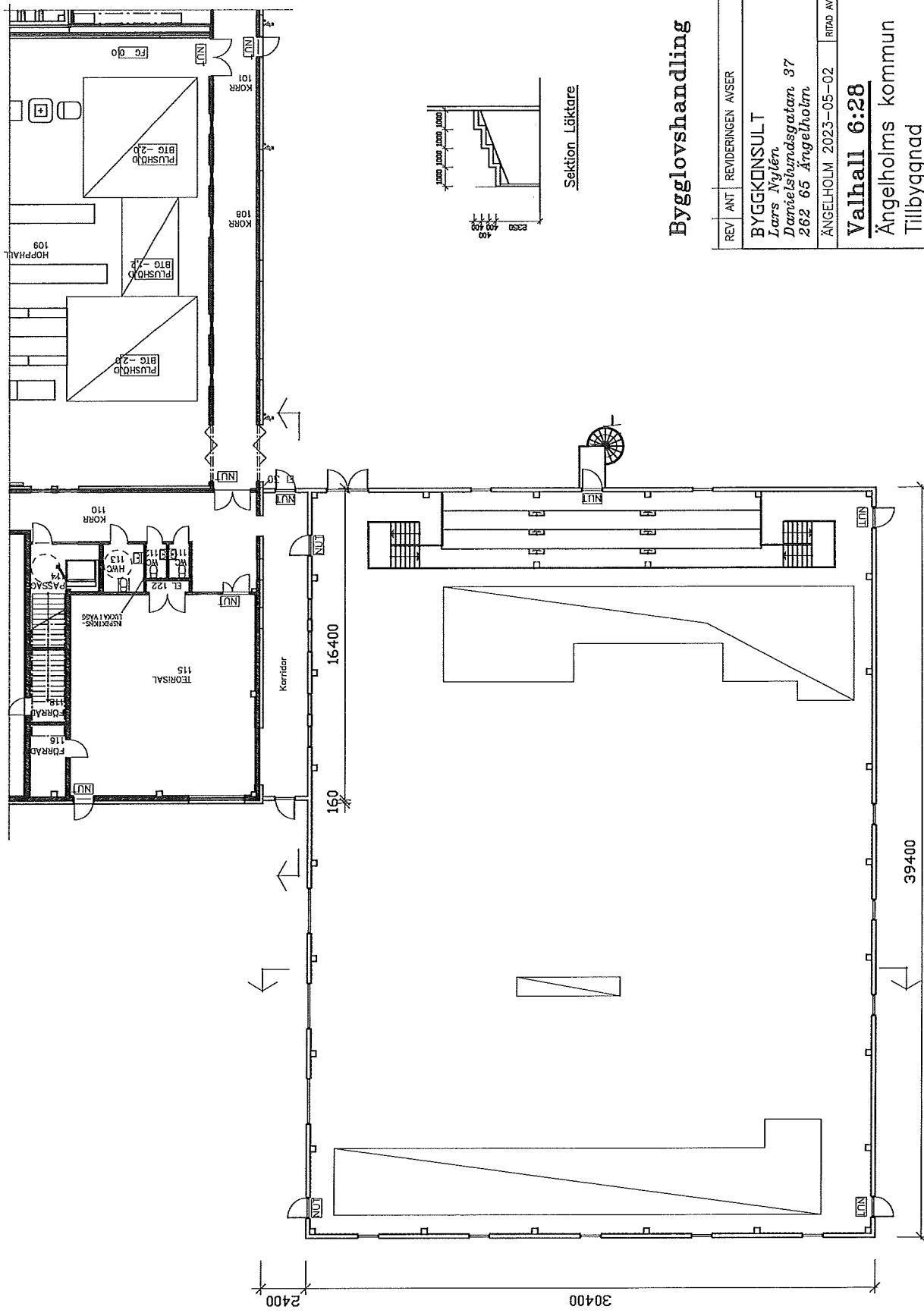

Bygglövshandling

REV	ANT	REVIDERINGEN AVSER	SIGN	DATUM
		BYGGKONSULT <i>Lars Nylén</i> Darviesluisvägsgatan 37 262 65 Ängelholm		Tel 070 88 50282 lars.nylen@byggnet.com
		ÄNGELHOLM 2023-05-02	RITAD AV	LARS NYLÉN
Valhall 6:28				
Ängelholms kommun				
Tillbyggnad				
Bottenplan Sektion läktare <small>SKALA 1:200</small>				
PROJEKT 22108				RITNINGSNUMMER A201 REV

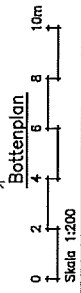

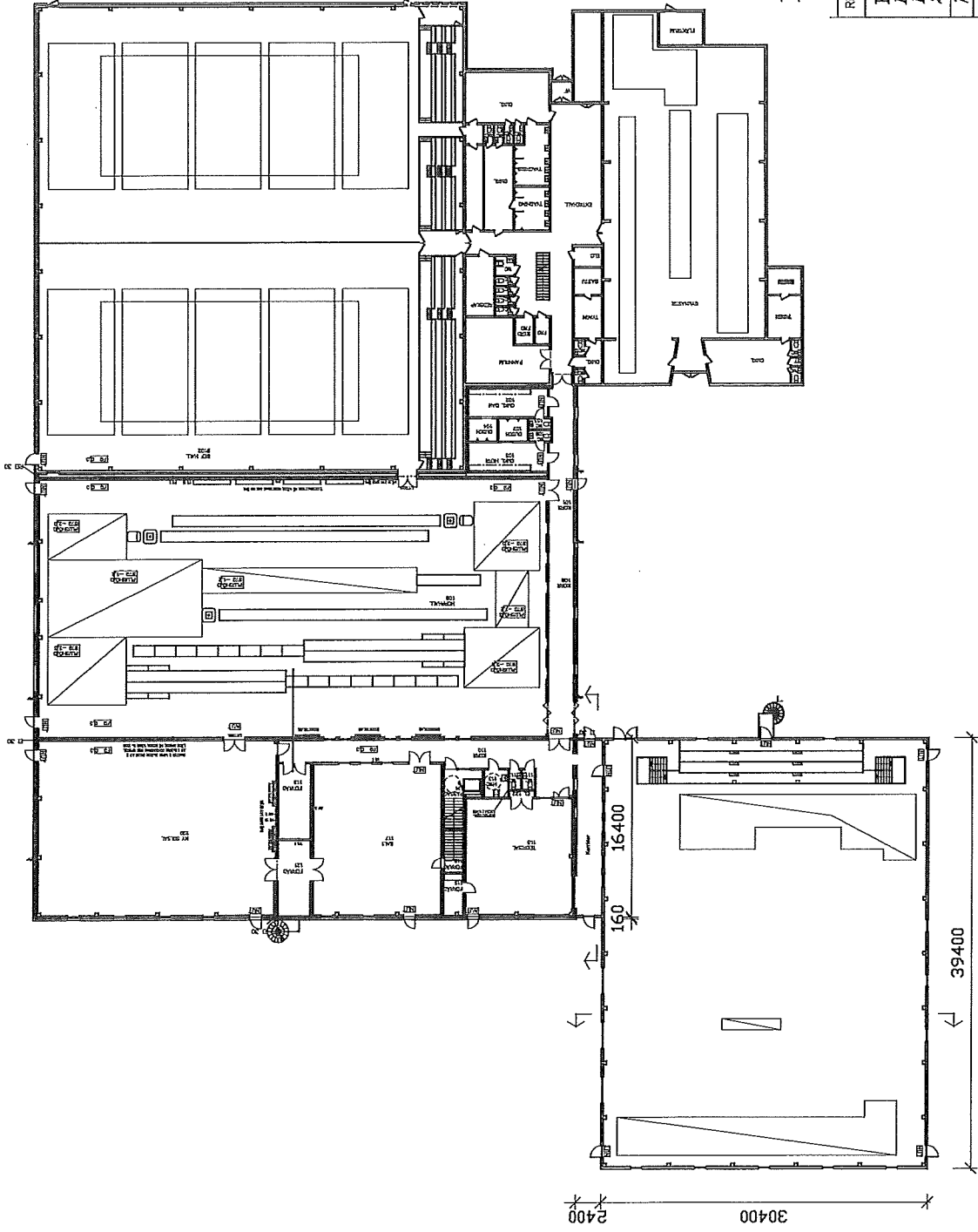

Bygglöshandling

REV/	ANT	REVIDERINGEN AVSER	SIGN	DATUM
		BYGGKONSULT Lars Nylén Dannebergsgatan 37 262 65 Ängelholm		Tel 070 88 50262 lars.nylen@bjarenel.com
		ÄNGELHOLM 2023-05-02		RITAD AV Lars Nylén
		Valhall 6:28		
		Ängelholms kommun		
		Tillbyggnad		
		Bottenplan		
PROJEKT	22108	RITNINGNUMMER	A401	SKALA 1:400
				REV

Bottenplan

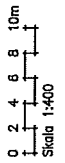

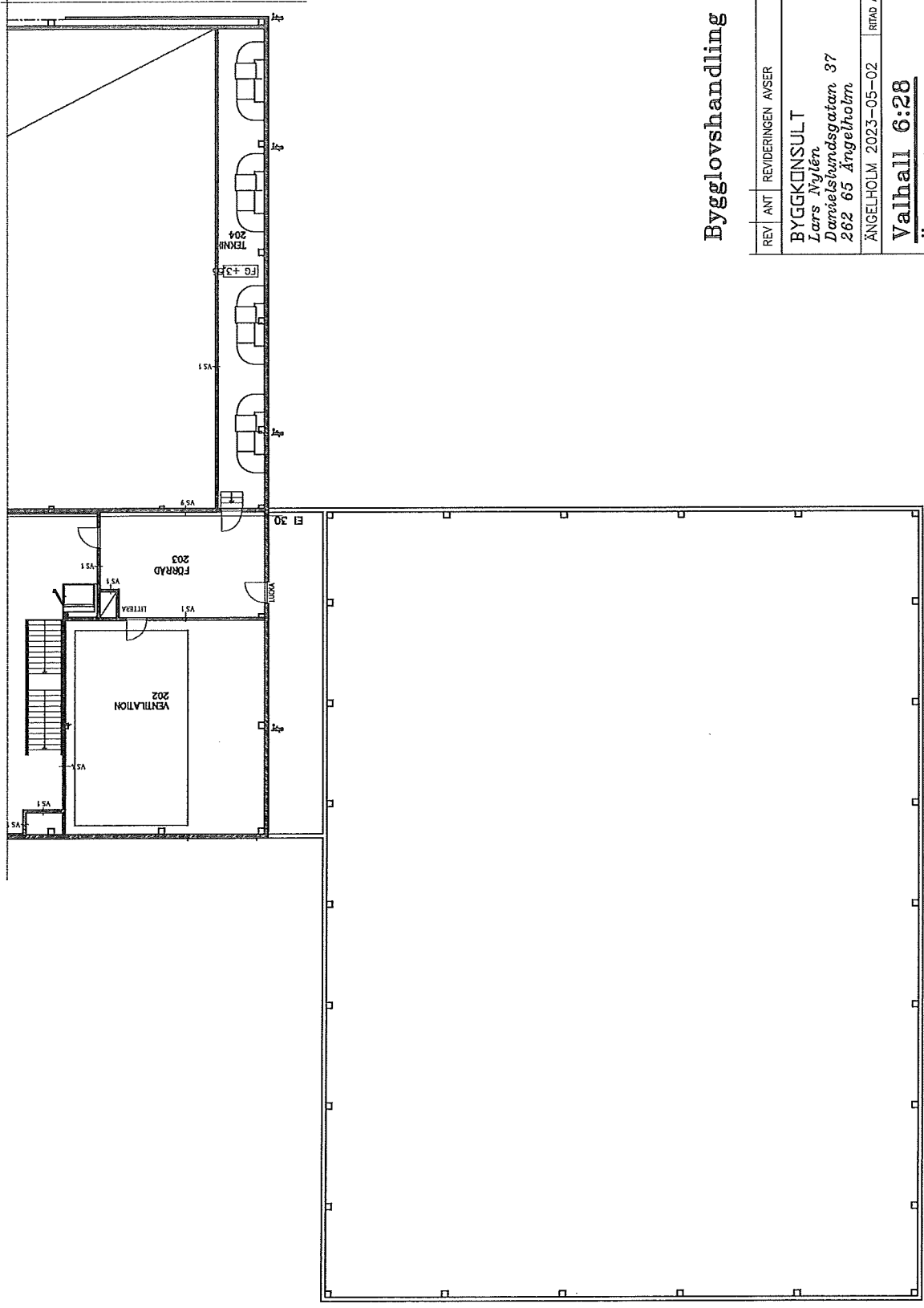

Bygglövshandling

REV	ANT	REVIDERINGEN	AVSER	SIGN	DATUM
		BYGGKONSULT			
		Lars Nylén			
		Damvålsvägsgatan 37			Tel 070 88 50262
		262 65 Ängelholm			lars.nylen@bjarenet.com
		ÄNGELHOLM 2023-05-02			RITAD AV Lars Nylén
		Valhall 6:28			
		Ängelholms kommun			
		Tillbyggnad			
		Plan 1tr			
		PROJEKT 22108			
		RITNINGNUMMER			SKALA 1:200
		A202			REV

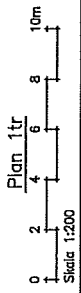

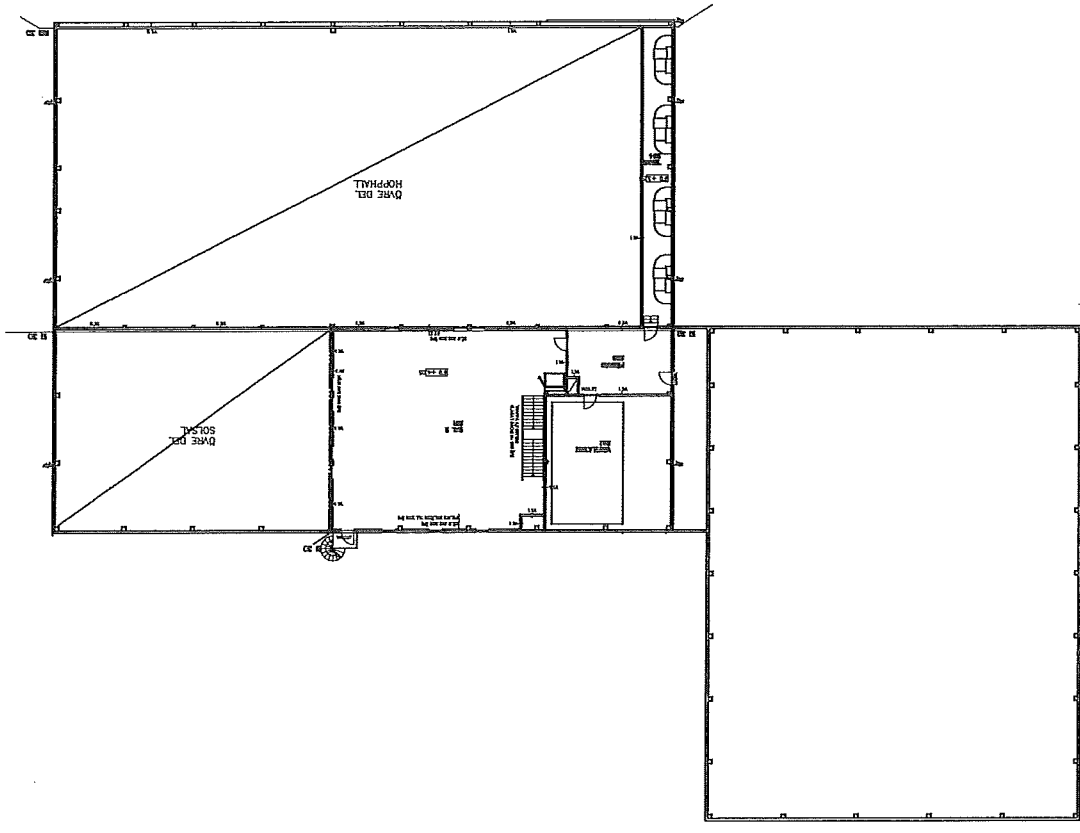

Plan 1tr

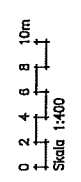

Bygglövshandling

REV	ANT	REVIDERINGEN	AVSER	SIGN	DATUM
		BYGGKONSULT Lars Nylen Danielslundsgatan 37 262 65 Angelholm			Tel 070 66 50262 lars.nylen@bjarenet.com
		ANGELHOLM 2023-05-02		RTAD AV	Lars Nylen
Valhall 6:28 Ängelholms kommun Tillbyggnad Plan 1tr					
PROJEKT 22108				RITNINGNUMMER	A402
				SKALA	1:400
				REV	

- 1. Herrbarr
- 2a Räck
- 2b Ringställning
- 3a — " —
- 3b Räk
- 4a Dambar
- 4b — " —
- 5. Bygelhästar
- 6. Herrbarr

- 7 Bommar
- 8 Traampolin
- 9 Hoppuppställning
- 10. Fristående golv
- 11. Hög/sänkbar gröp

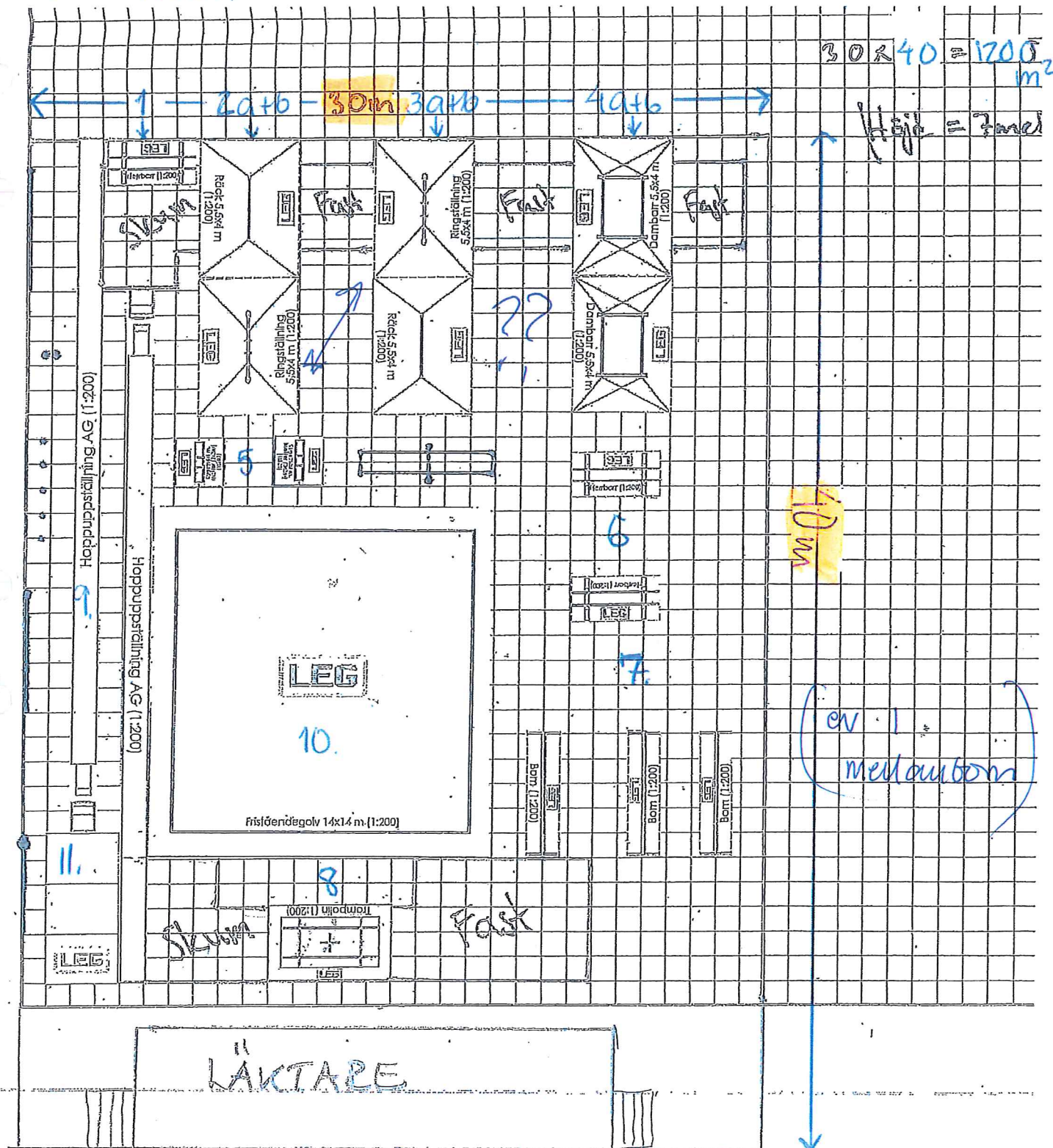

BARKÅKÄRA

55:1

VALHALL

6:28

SKÅDERVIKEN

175:118



Ängelholms kommun

Förenklad nybyggnadskarta över

Del av VALHALL 6:28

Ängelholms kommun

Dnr K 2023-000282

Centralservicevägen 19

Fossligstans (nr) 787

Skullerås utöjnings-

För fastslagna planbestämmelser, se plankartan

Dyvig information:

Tillbyggnad och Nybyggnad

Byggnadschef Lars Nylen 070 88 50262

Planeringschefen 37 lars.nylen@angels.se

2023-05-02

Ängelholm, 2023-05-02

Skala 1:500 (A2) SWEREF 99 13 30 RH 2000

Koordinatsystem I plitkoordinatsystem I

Upprättad av kart- och mätverket 2023-04-18 (situationstid 2 b)

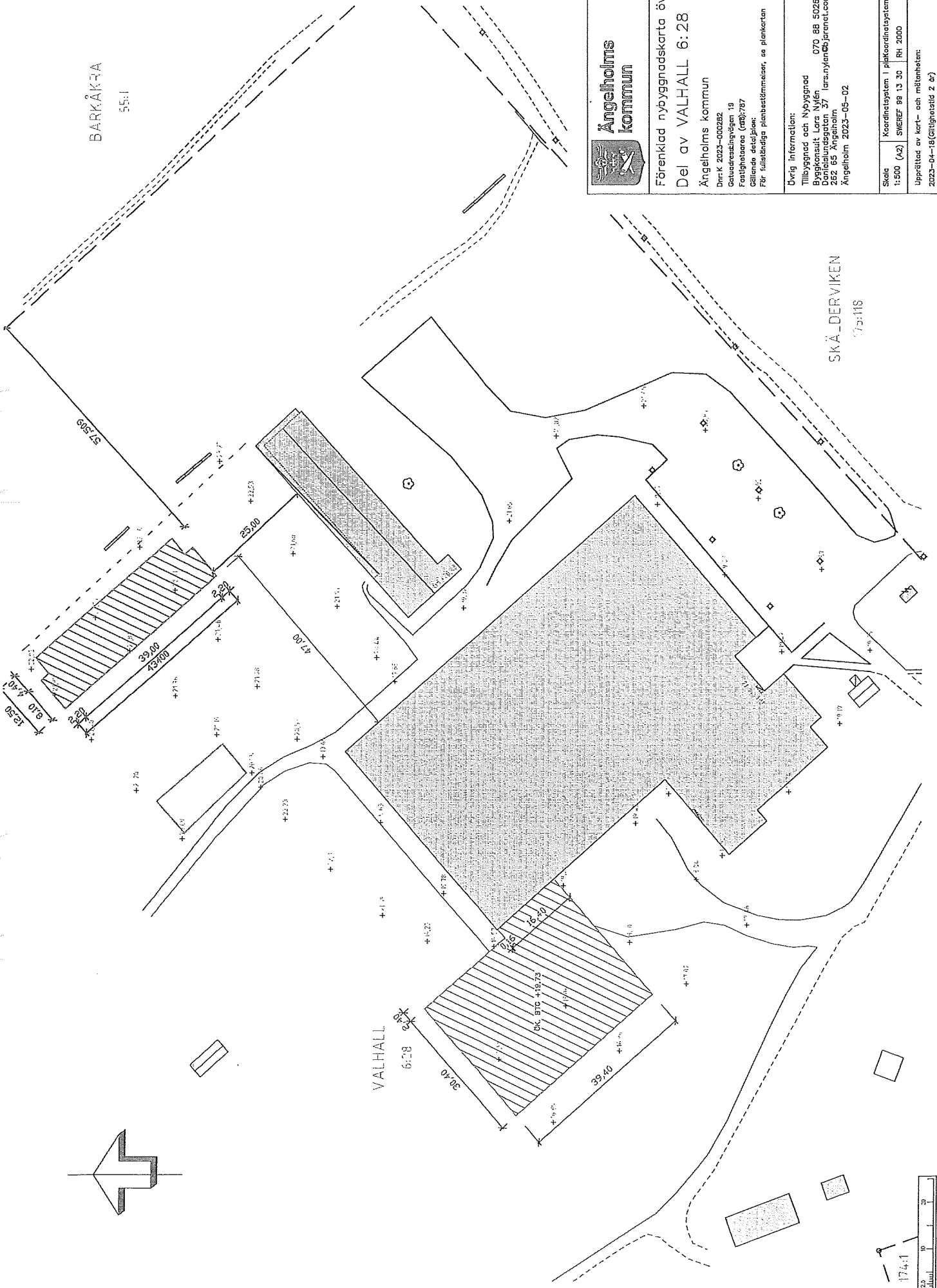
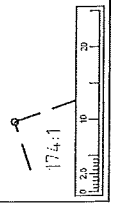
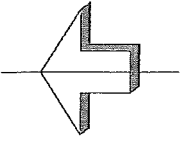

Anvisningar
Breddsstjärnan
enligt
Breddsstjärnabeskrivning

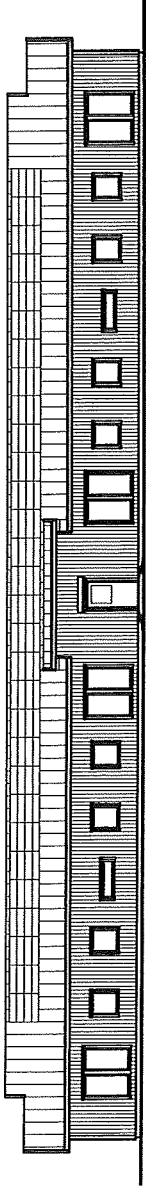

Fasad, mot söder

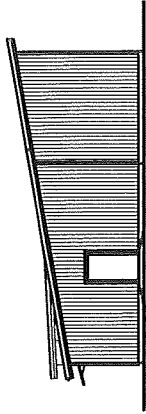

Fasad, mot väster

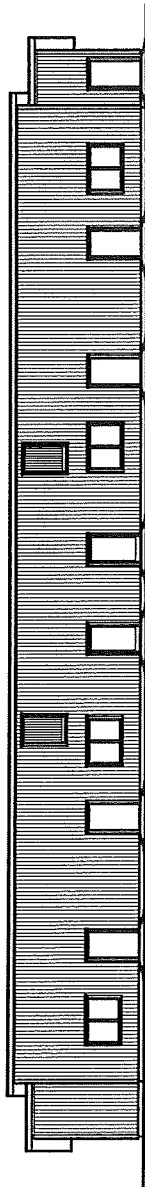

Fasad, mot öster

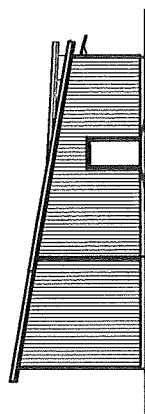

Fasad, mot väster

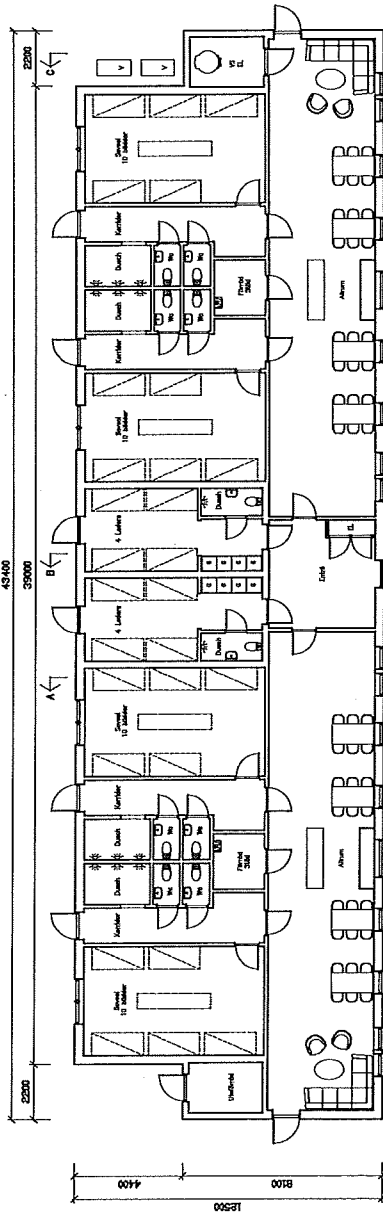
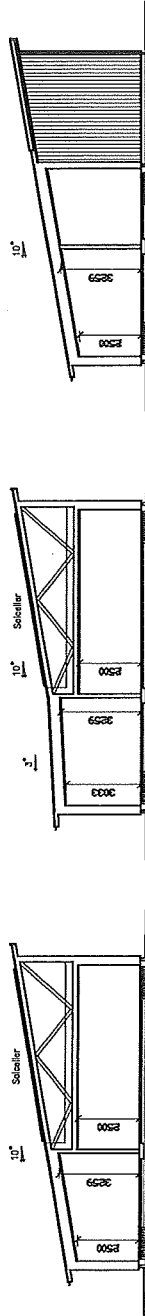

Skala

1:200

Bygglöshandling

REV	ANT	REVIDERINGEN AVSER	SIGN	DATUM
		BYGGKONSULT <i>Lars Nyfjén</i> Darnielstamsgatan 37 262 65 Ängelholm		Tel. 070 88 50262 lars.nyfjen@jarenet.com
		ÄNGELHOLM 2023-05-02	RPAD AV	Lars Nyfjén
Valhall 6:28				
Ängelholms kommun Nybyggnad av Vandrårhem Plan Fasad Sektionefskala 1:200				
PROJEKT	22108	RITNINGNUMMER	A201	
		REV		

Solceller

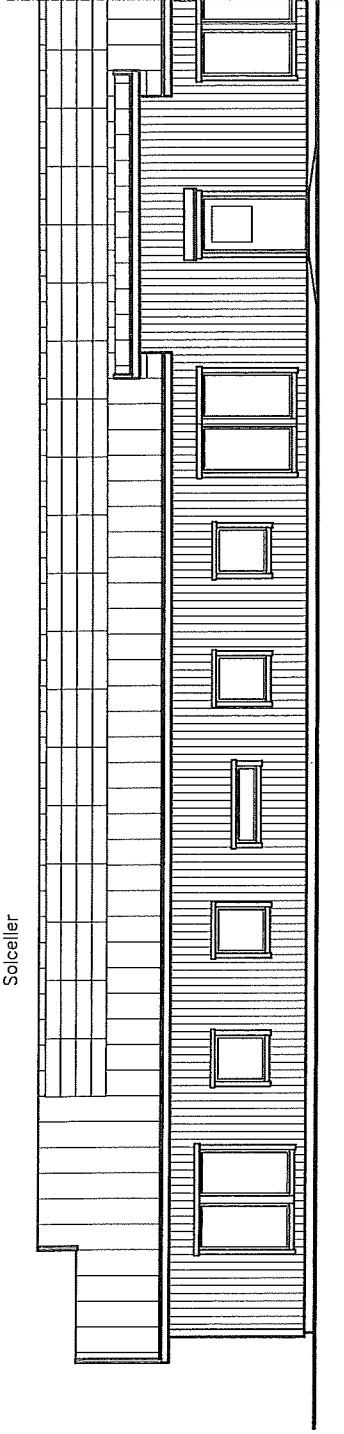

Fasad mot Sydväst Del

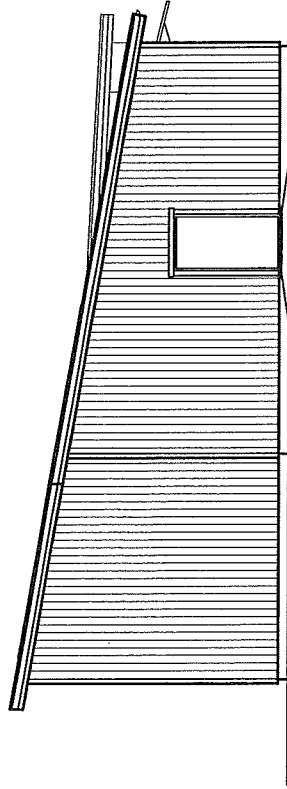

Fasad mot Nordväst

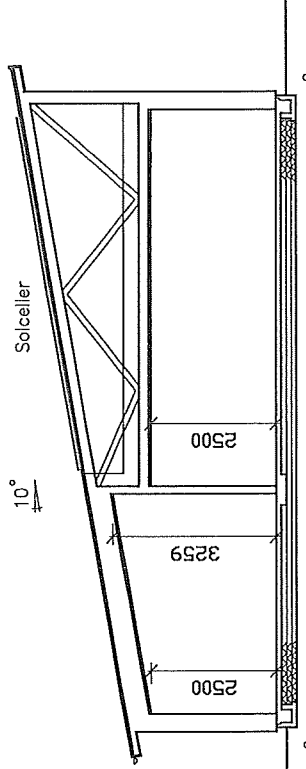

Sektion A-A

Bygglöshandling

REV	ANT	REVIDERINGEN AVSER	SIGN	DATUM
		BYGGKONSULT Lars Nylen Danselstundsgatan 37 262 65 Ängelholm		Tel 070 88 50262 lars.nylen@bjarenet.com
		ÄNGELHOLM 2023-05-02		RITAD AV Lars Nylen
		Valhall 6:28		
		Ängelholms kommun Nybyggnad av Vandrarhem Fasader Sektion		SKALA 1:100
		PROJEKT 22108	RITINGSNUMMER	A103 REV

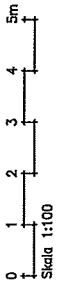

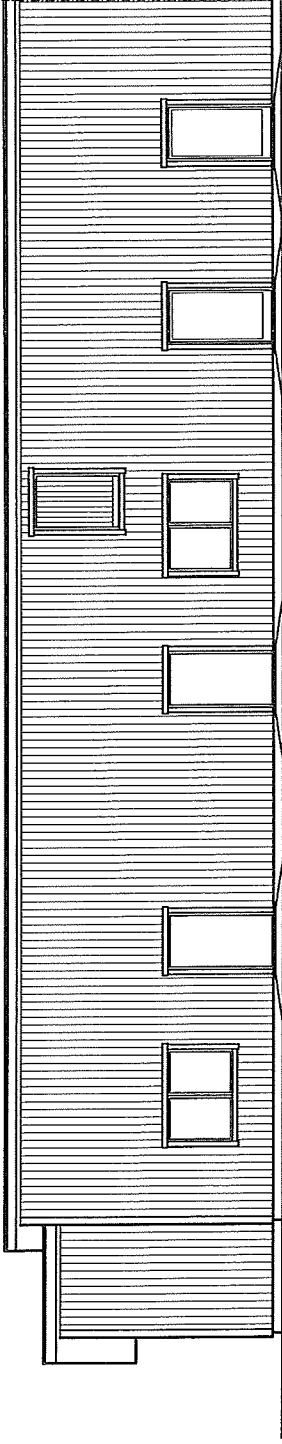

Fasad mot Nordost Del

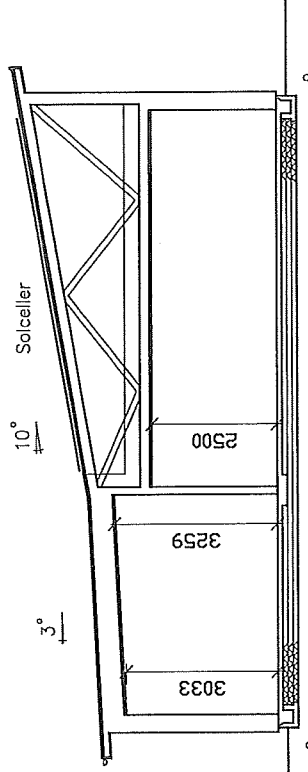

Sektion B-B

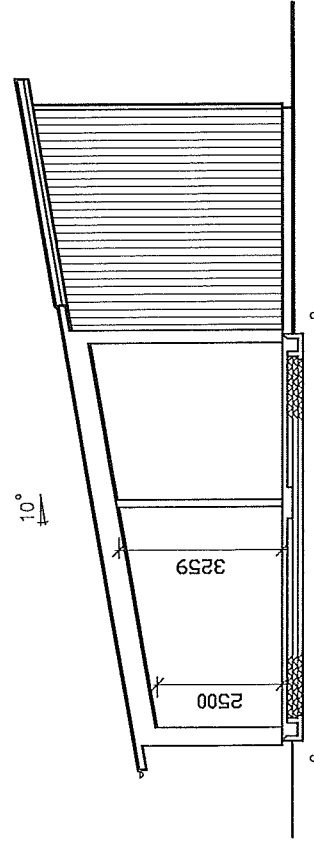

Sektion C-C

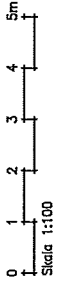

Bygglövshandling

REV	ANT	REVIDERINGEN	AVSER	SIGN	DATUM
BYGGKONSULT Lars Nylén Daniellebundsgratan 37 262 65 Ängelholm lars.nylen@bjerenet.com Tel 070 88 50262					
ÄNGELHOLM 2023-05-02 RITAD AV Lars Nylén					
Valhall 6:28 Ängelholms kommun Nybyggnad av Vandrarhem Fasader Sektioner SKALA 1:100					
PROJEKT 22108					REV
					RITINGSNUMMER A104

Anvisningar
 Brandskydd enligt
 Brandskyddsbeskrivning

43400

39000

2200

A ←

← B

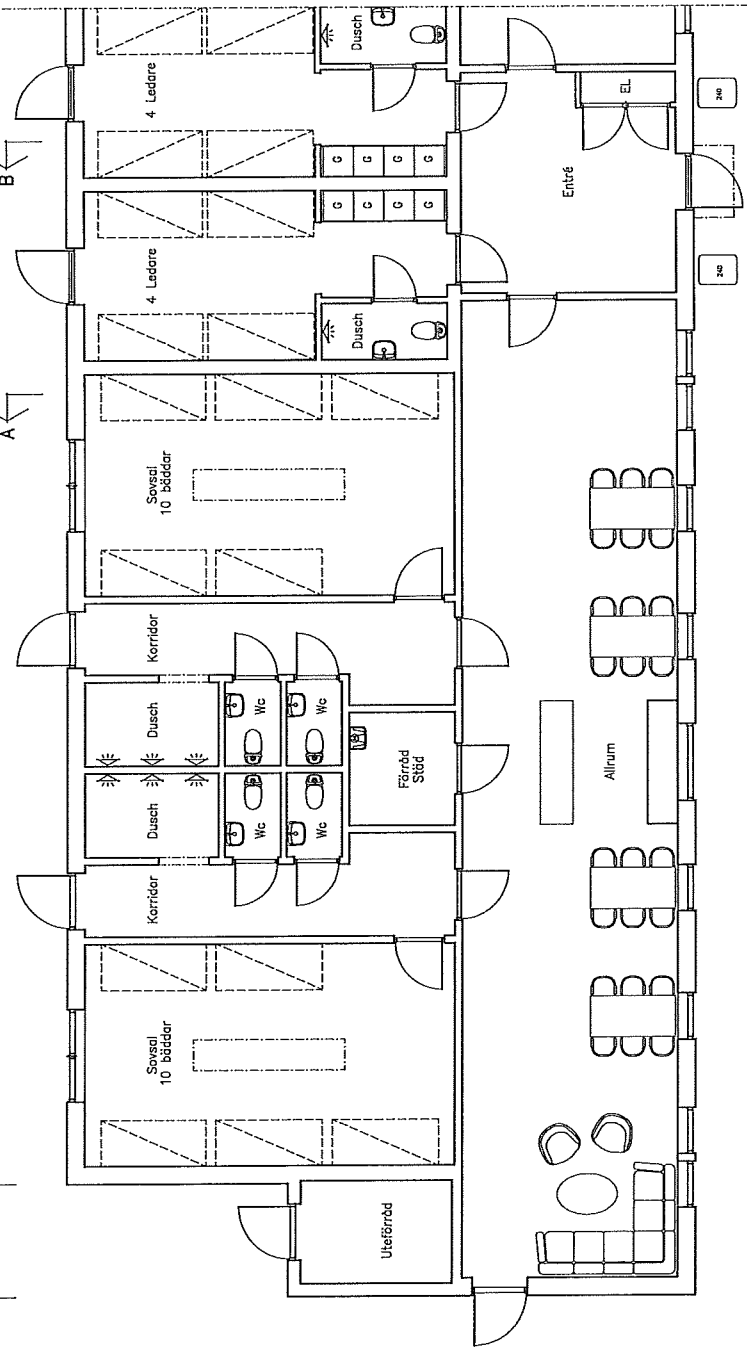

12500
 4400
 8100

Plan

A ←

← B

Bygglöshandling

REV	ANT	REVIDERINGEN	ANSWER	SIGN	DATUM
		BYGGKONSULT			
		Lars Nylien			Tel. 070 88 50262
		Danselstamsvägen 37			lars.nylien@byggenet.com
		262 65 Ängelholm			
		ÄNGELHOLM 2023-05-02	RITAD AV	LARS	NYLIEN
Valhall 6:28					
Ängelholms kommun					
Nybyggnad av Vandrarhem					
Plan Del					
PROJEKT	22108	RITINGSNUMMER	A101	SKALA	1:100
				REV	

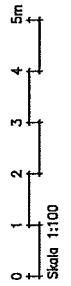

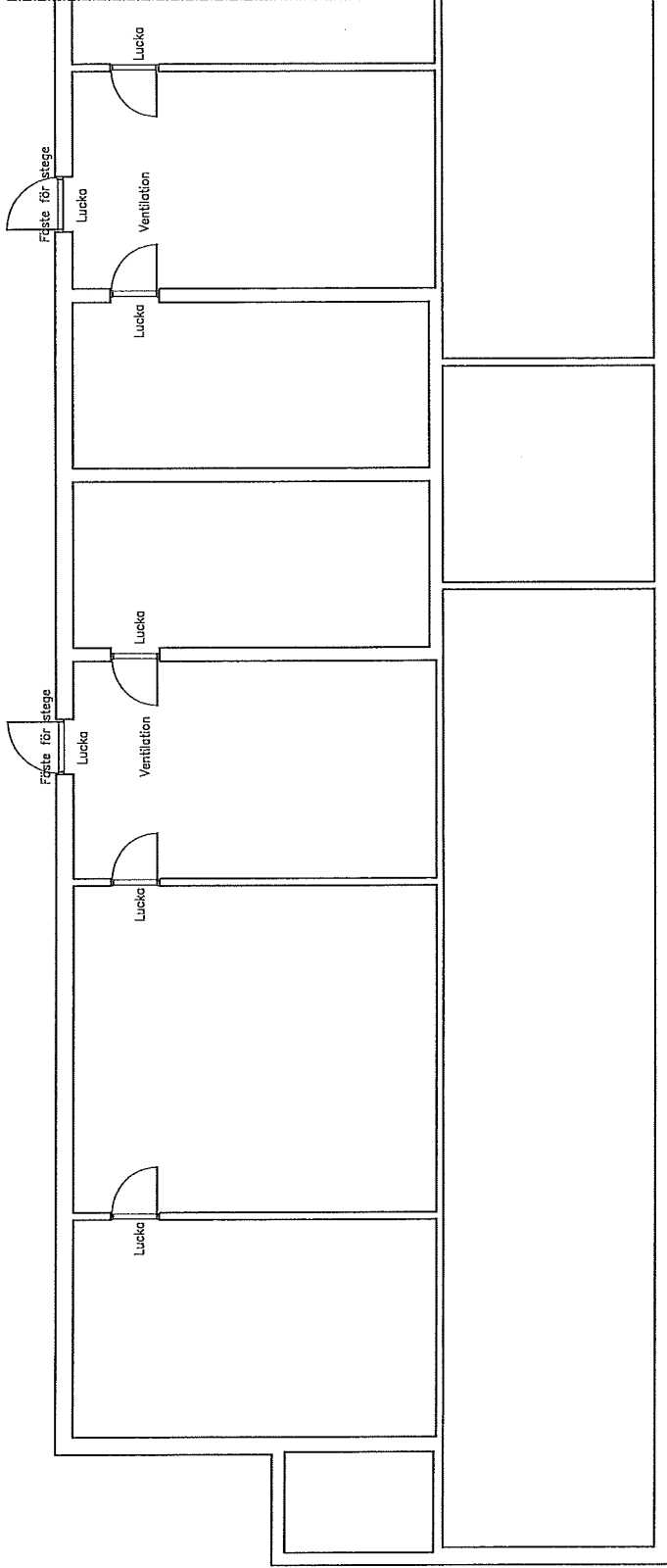

Vind

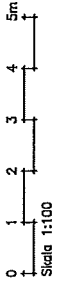

Bygglövshandling

REV	ANT	REVIDERINGEN AVSER	SIGN	DATUM
		BYGGKONSULT <i>Lars Nylien</i> <i>Damlelsundsgatan 37</i> <i>262 65 Ängelholm</i> lars.nylien@bjarcnet.com		Tel 070 88 50262 lars.nylien@bjarcnet.com
		ÄNGELHOLM, 2023-05-02		RITAD AV Lars Nylien
		Vaihäll 6:28 Ängelholms kommun Nybyggnad av Vandrarhem Vind Del		SKALA 1:100
		PROJEKT 22108		RITINGSNUMMER A102
				REV

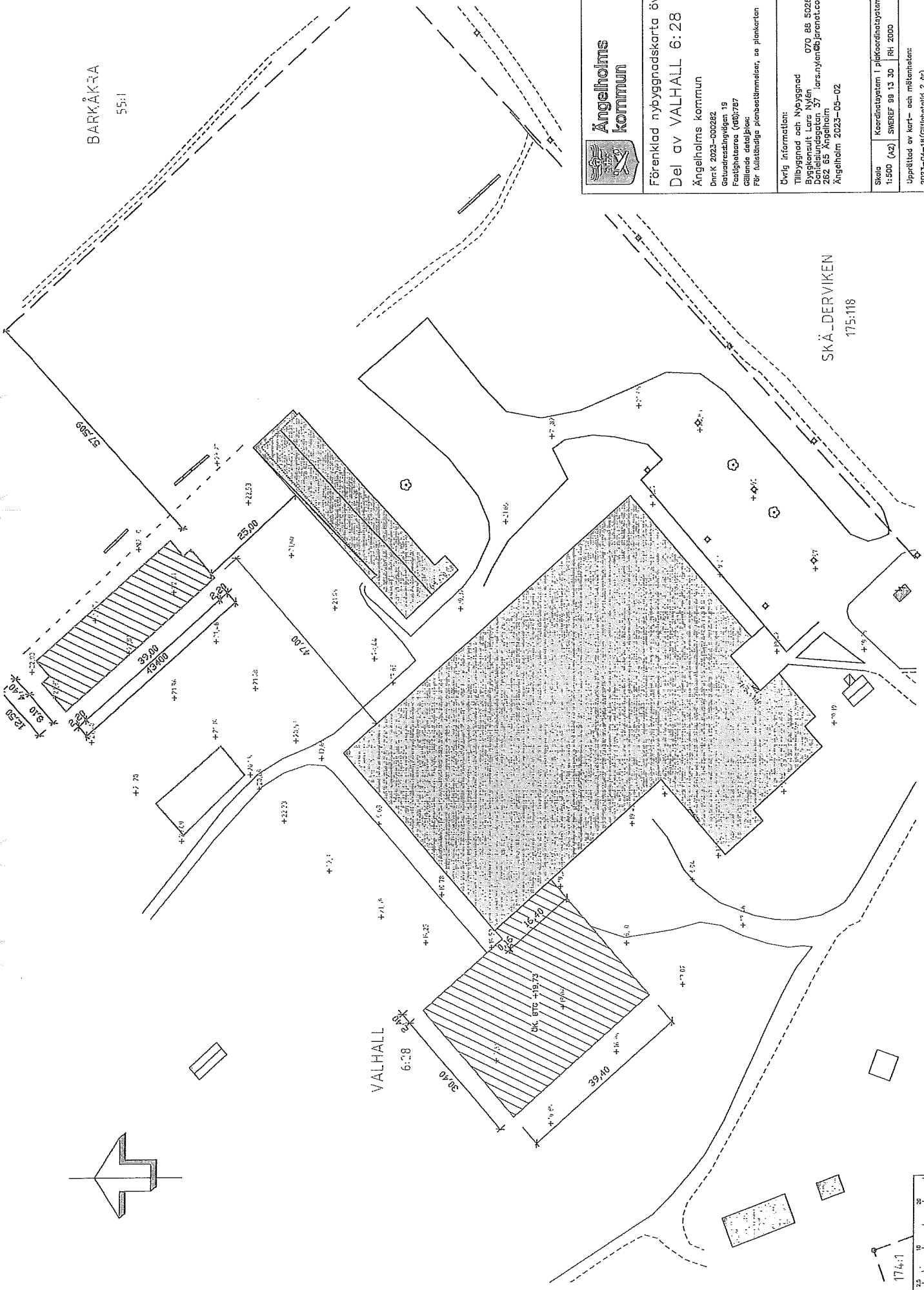
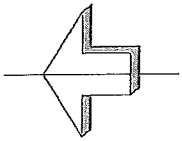

BARKÅKVA
55:1

SKÄ_DERVIKEN
175:118

VALHALL
6:28

 <p>Angelholms kommun</p>	<p>Förenklad nybyggnadskartä över Del av VALHALL 6:28</p>
	<p>Angelholms kommun Dnr K 2023-00282 Byggnads- och Nybyggnad Gatuordningsnämnden 19 Fastighetsarea (m²): 787 Gällande detaljplan: För fullständiga planbestämmelser, se plankartan</p>
<p>Övrig information: Tillbyggnad och Nybyggnad Byggnadskontroll Lars Nylen 070 85 50282 Dorliejundsgatan 37 lars.nylen@byggnad.com 262 65 Angelholm Angelholm 2023-05-02</p>	
<p>Skala 1:500 (A2)</p>	<p>Koordinatsystem i plankoordinatystem 1 SWEREF 99 13 30 RH 2000</p>
<p>Upprättad av kart- och mätningen: 2023-04-18 (Gillighetsid 2 år)</p>	

174:1
0 2.5 5 10 20
meter

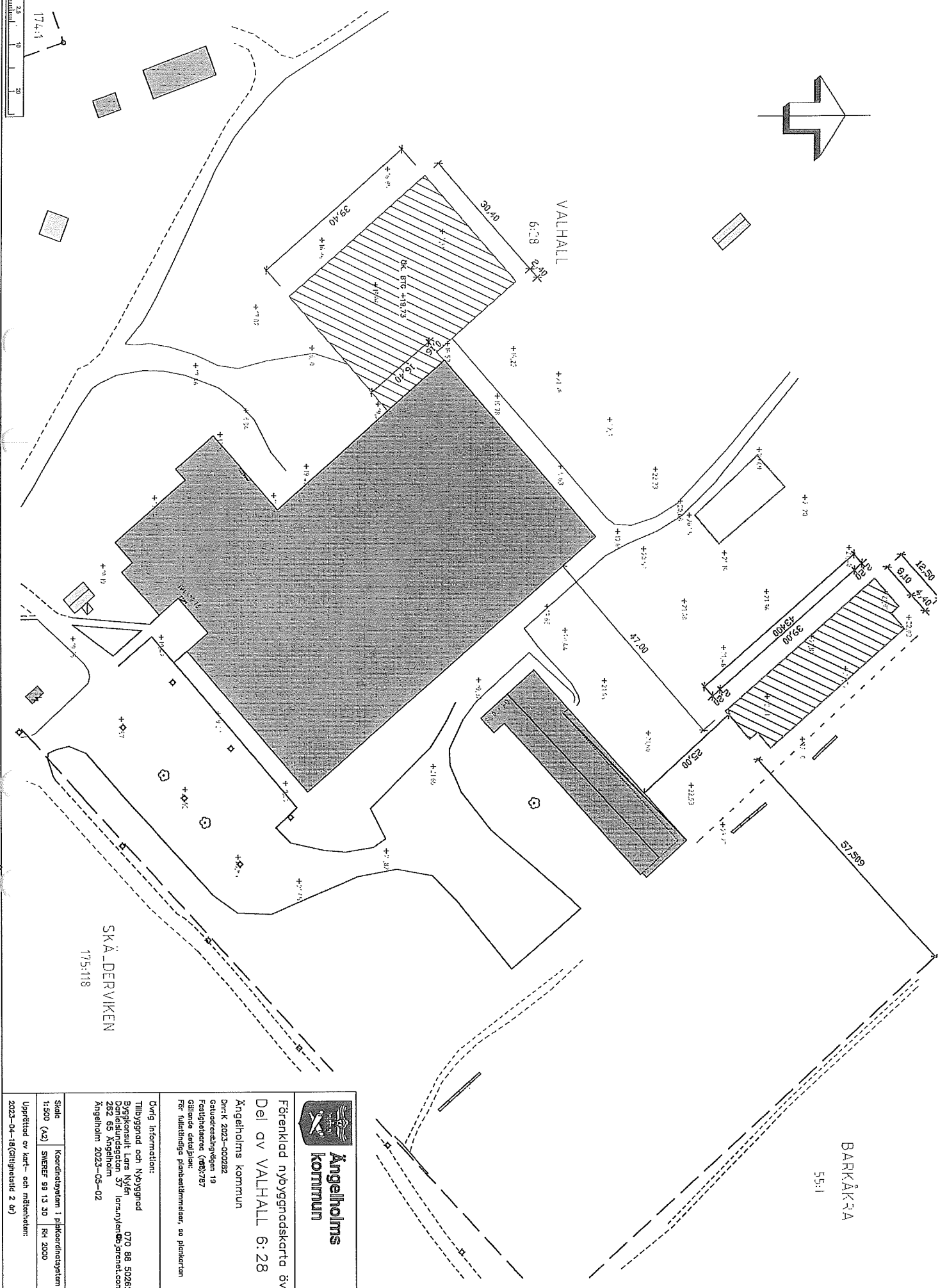
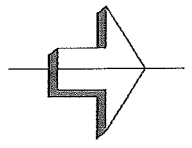
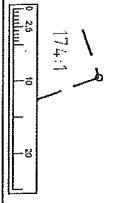

Förenklad nybyggnadskarta över
Del av VALHALL 6:28

Ängelholms kommun

Dnr K 2023-00282

Gatuadress: Nybyggevägen 19

Farktpostkod: (08)7787

Gällande datum:

För utvalda planbestämmelser, se plankartan

Dyng information:

Tillbyggnad och Nybyggnad

Byggnads- och Planavdelningen 070 88 50282

282 65 Ängelholm lars.nybygge@angels.se

Ängelholm 2023-05-02

Skala 1:500 (A2)

SWEREF 99 13 30 RH 2000

Upprättad av kart- och mätinstansen

2023-04-18 (Göteborg 2 av)

Ekonomisk historia 2013-2022

	Omsättning	Resultat
2013	10 514´	169´
2014	10 382´	668´
2015	12 414´	2 413´
2016	13 588´	1 985´
2017	15 653´	771´
2018	14 394´	1 788´
2019	15 494´	1 531´
2020	12 806´	323´
2021	13 790´	391´
2022	16 436´	846´